

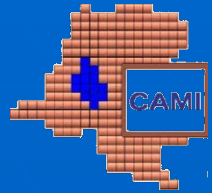

Democratic Republic of Congo Mining Cadastre



The role of Flexicadastre (Land folio) in Licence management in DRC

Nodier Zand
IT Manager , CAMI



République Démocratique du Congo
Cadastre Minier

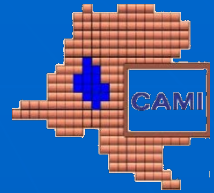

*Apport du Flexicadastre (Land Folio)
dans la gestion quotidienne des droits
Miniers en RDC*

Nodier Zand
IT Manager , CAMI



Sommaire



- ❑ Introduction
- ❑ de la nécessité d'informatiser la gestion des droits miniers
- ❑ de la nécessité d'un système souple et performant (Flexible)
- ❑ Des avantages du Flexicadastre
- ❑ Les améliorations envisagées
- ❑ Defis



Introduction



Après la promulgation du Code Minier de 2002, il fallait mettre en place un Cadastre Minier moderne doté d'un système informatisé de gestion des Titres miniers performant. C'est dans ce cadre que des alternatives s'étaient offertes au CAMI, sans grand succès.

Les systèmes précédents avaient d'innombrables insuffisances et limites, parmi lesquelles on peut citer :

- L'absence de localisation des demandes des droits miniers (cartographie);
- L'absence de génération automatique des coordonnées des sommets des périmètres miniers ;
- L'absence de vérifications automatiques des empiètements, rendant cette fonction totalement manuelle ;
- Les limites de la base de données conçue en Access, qui n'arrivait plus à prendre en charge les nouvelles données
- L'absence de production automatique des statistiques et des documents cadastraux en vue de réduire les erreurs dues aux interventions manuelles.



De la nécessité d'informatiser la gestion des droits miniers



Au regard de la superficie du pays, du nombre des demandes enregistrées, du volume et de la complexité des procédures, le recours à un système informatisé performant s'est avéré incontournable afin réduire le temps de traitement des dossiers et se conformer aux délais légaux.

Ainsi, il fallait un système qui permette :

- ✓ Une prise en main facile par les utilisateurs (experts et profanes)
- ✓ traiter, gérer et conserver un nombre important des données
- ✓ La rapidité dans la recherche des données et leurs exploitation sous différents formats (requêtes et extraction)
- ✓ La sécurisation des données



Avantages du Flexicadastre (Land Folio)

- Automatisation des procédures,
- Réduction de l'effort humain,
- Respect des délais légaux,
- Transparence,
- Réduction de la manipulation des dossiers physiques,
- Suivi en temps réel de l'instruction des dossiers,
- Suppression des conflits liés aux empiétements,
- Extraction automatique des coordonnées des périmètres,
- Réduction des erreurs dues à la manipulation,
- Production automatique des documents et statistiques,
- ...



Ces avantages se ressentent :

- **Au niveau de l'instruction**

(respect des principes : premier venu, premier servi)

- **Au niveau de la gestion des droits**

(inventaire de différentes actions opérées sur le droit)

- **Au niveau de la gestion et réutilisation des données**

(requêtes et extraction shp, kml, BD, Excel, ...)

- **Au niveau de la sécurisation du système**

(Différents niveau de sécurisation des accès)



On devait partir de ça



La démarche de Conception

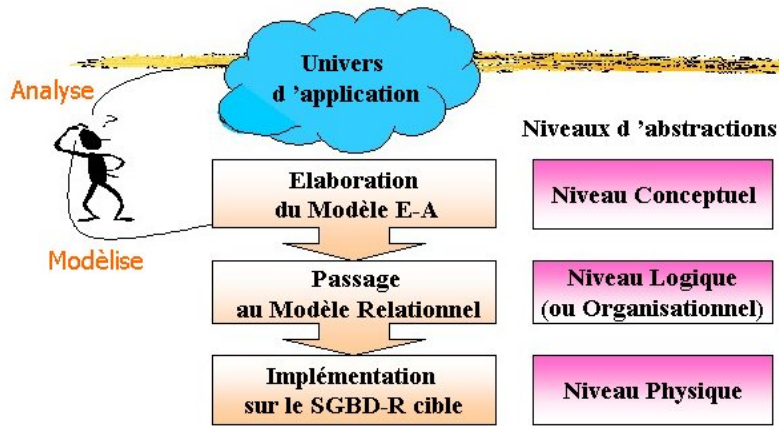

(images d'illustration)



En passant par ça

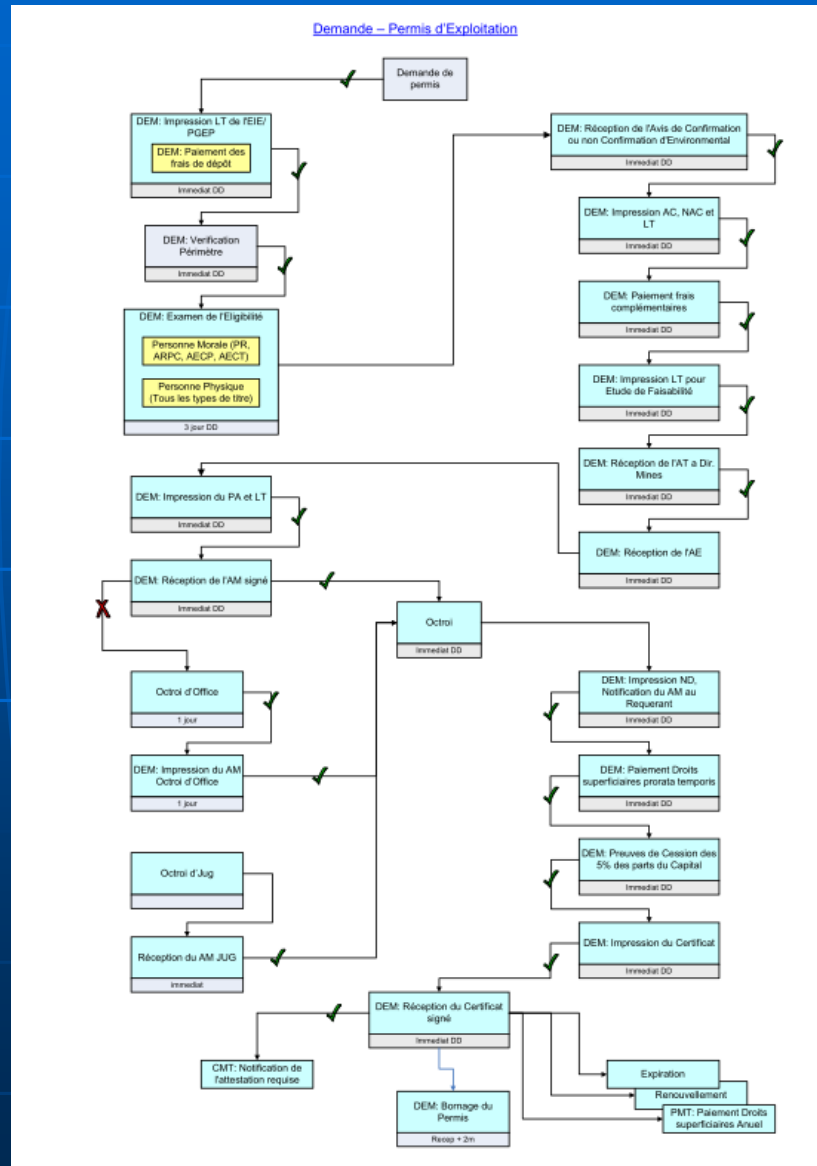



Finalité (pour les utilisateurs)

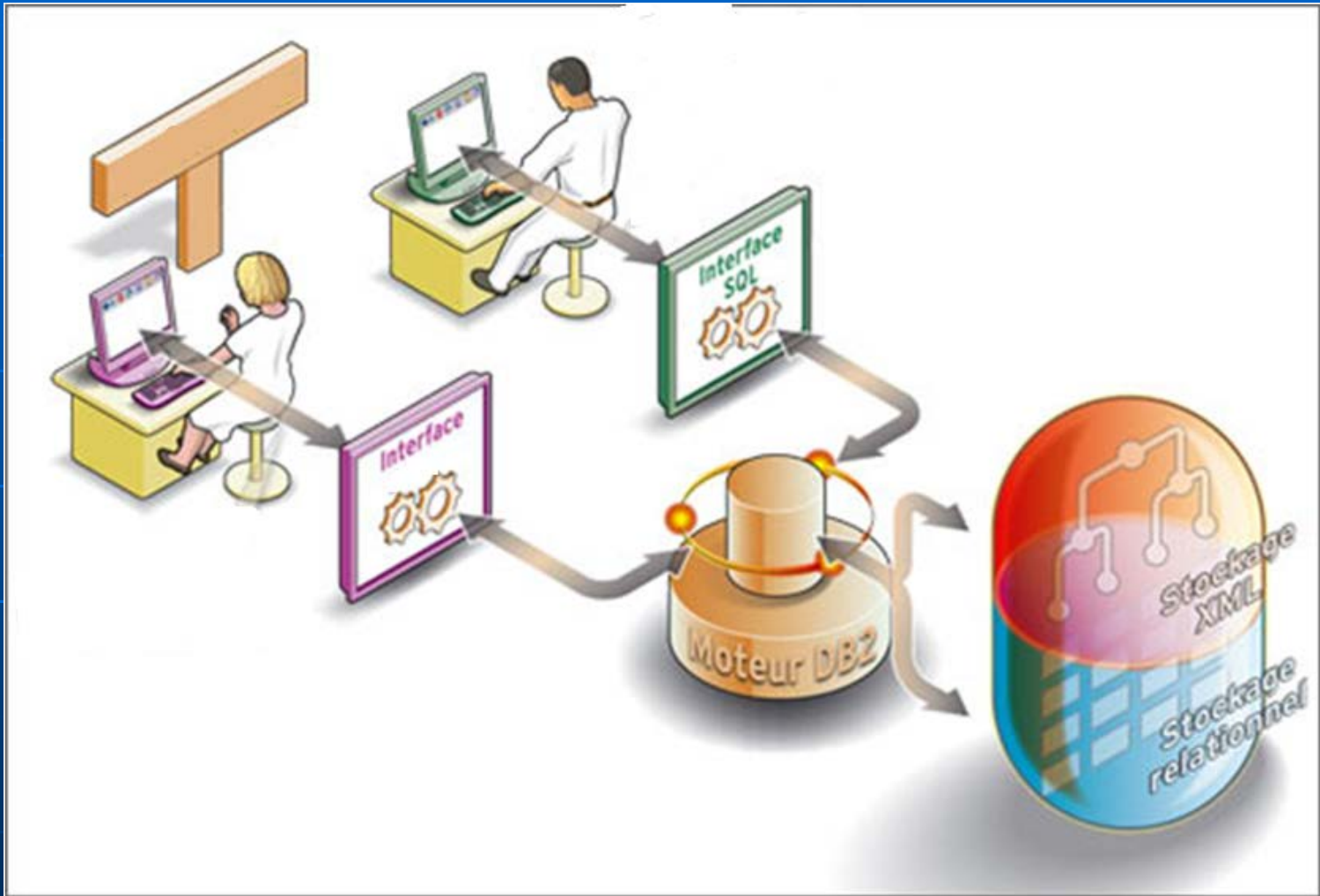

(image d'illustration)



Afin de produire ca;...



REPUBLIQUE DEMOCRATIQUE DU CONGO CADASTRE MINIER CERTIFICAT DE RECHERCHES DES PRODUITS DE CARRIERES



N°CAMI/CRPC/...../09.

En application de la **Décision n° 354.MINES/01/2008** du **07/11/2008** portant octroi de l'**AUTORISATION DE RECHERCHES DES PRODUITS DE CARRIERES n° 9770**, au nom de **Jean Ferdinand Mwenze Mbuyi Lunkamba** résidant au apant son siège social sis Route Likasi N° 3122, Lubumbashi/Katanga.

Est établi le présent **CERTIFICAT DE RECHERCHES DES PRODUITS DE CARRIERES** qui lui confère le droit exclusif d'effectuer, du **07/11/2008** au **06/11/2009**, les travaux de recherches de la (des) substance(s) de carrières suivante(s) : **Calcaire, Grès, Quartz, Sable**, à l'intérieur du périmètre faisant l'objet de l'**AUTORISATION DE RECHERCHES DES PRODUITS DE CARRIERES** composé de **5** carrés situés dans le Territoire de **Luhudi**, District de **Kolwezi**, Province de **Katanga**.

Les coordonnées géographiques des sommets du dit périmètre sont reprises dans l'Annexe I qui fait partie de ce présent **CERTIFICAT**.

Déclaré à Kinshasa, le

DIRECTEUR GENERAL

Jean-Felix MUPANDE

Evolution des demandes

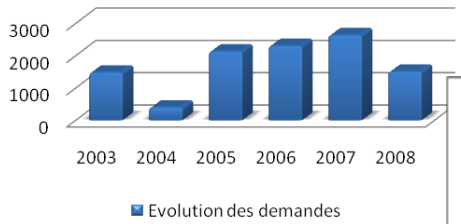

Evolution des demandes

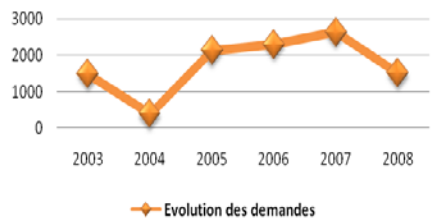

Nombre de PE, PER, PEPM par Substances

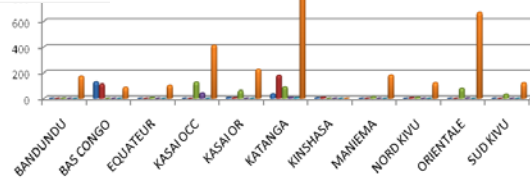
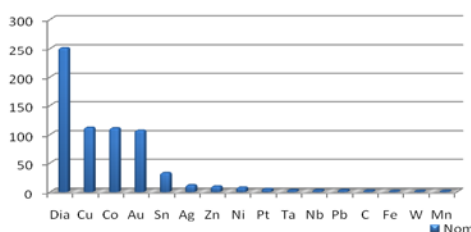

Dispositions
L'Etat se réserve le droit de révoquer ou de modifier tout permis de recherche de carrières qui ne respecte pas les dispositions de la Loi n° 10 du 10/01/2002 relative à la gestion des carrières et des mines et les dispositions de la Loi n° 10 du 10/01/2002 relative à la gestion des carrières et des mines.

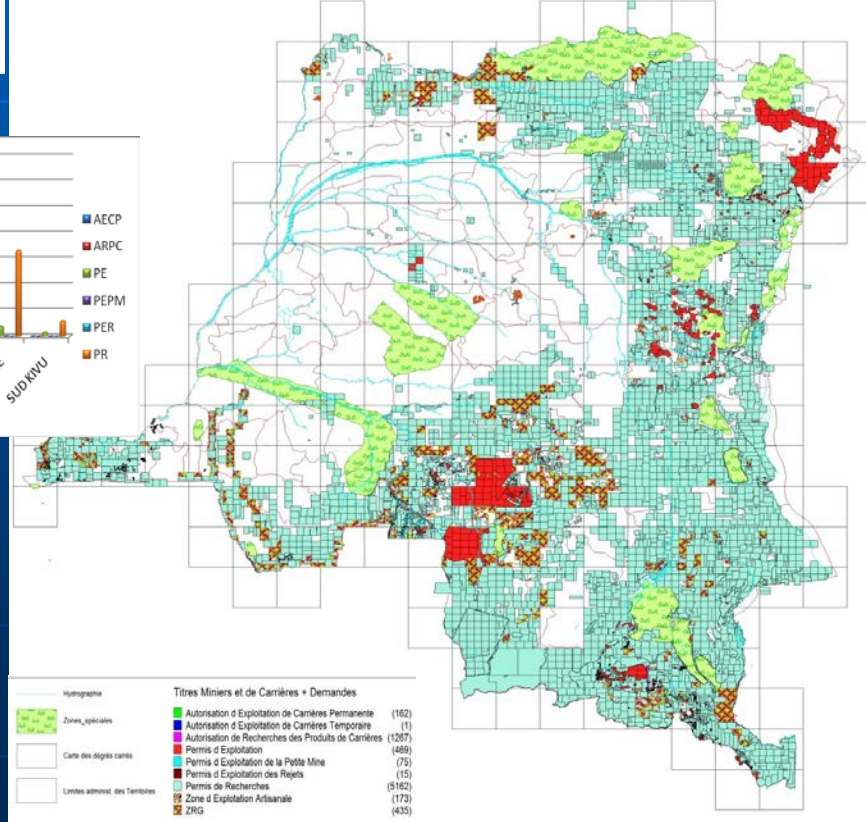

Recherche de Permis

Ferrous > Recherche

Numero: _____ Jurisdiction: _____ Groupe de: _____

Nom: _____ Groupe de Type: _____ Statut: _____

Date: _____ Type: _____

ENREGISTRER

Search returned 12934 results. (1412727 cu)

Sup	Issu	Code	Nom	Parties	Jurisdiction	Type	Demande/Date	Ost/Exp/Date	Superficie officielle
X	1666		Anvil Mining Congo (100%)		R.D. Congo	FR (AS)	01/01/1900 00:00:00	22/05/2001	471 cu
X	1681		Anvil Mining Congo (100%)		R.D. Congo	FR (PP)	01/01/1900 00:00:00	22/05/2001	471 cu
X	1688		Anvil Mining Congo (100%)		R.D. Congo	FR (AS)	01/01/1900 00:00:00	22/05/2001	471 cu
X	1689		Anvil Mining Congo (100%)		R.D. Congo	FR (AS)	01/01/1900 00:00:00	22/05/2001	471 cu
X	1690		Anvil Mining Congo (100%)		R.D. Congo	FR (AS)	01/01/1900 00:00:00	22/05/2001	471 cu
X	1681		Anvil Mining Congo (100%)		R.D. Congo	FR (PP)	01/01/1900 00:00:00	22/05/2001	471 cu
X	1692		Anvil Mining Congo (100%)		R.D. Congo	FR (AS)	01/01/1900 00:00:00	22/05/2001	471 cu
X	1692		Anvil Mining Congo (100%)		R.D. Congo	FR (AS)	01/01/1900 00:00:00	22/05/2001	471 cu
X	1694		Anvil Mining Congo (100%)		R.D. Congo	FR (AS)	01/01/1900 00:00:00	22/05/2001	471 cu
X	1695		Anvil Mining Congo (100%)		R.D. Congo	FR (AS)	01/01/1900 00:00:00	22/05/2001	471 cu
X	1696		Anvil Mining Congo (100%)		R.D. Congo	FR (AS)	01/01/1900 00:00:00	22/05/2001	146 cu
X	1697		Anvil Mining Congo (100%)		R.D. Congo	FR (AS)	01/01/1900 00:00:00	22/05/2001	471 cu
X	1698		Anvil Mining Congo (100%)		R.D. Congo	FR (PP)	01/01/1900 00:00:00	22/05/2001	471 cu
X	1699		Anvil Mining Congo (100%)		R.D. Congo	FR (AS)	01/01/1900 00:00:00	22/05/2001	471 cu
X	1700		Anvil Mining Congo (100%)		R.D. Congo	FR (AS)	01/01/1900 00:00:00	22/05/2001	471 cu
X	1701		Anvil Mining Congo (100%)		R.D. Congo	FR (PP)	01/01/1900 00:00:00	22/05/2001	471 cu
X	1702		Anvil Mining Congo (100%)		R.D. Congo	FR (PP)	01/01/1900 00:00:00	22/05/2001	471 cu
X	1703		Anvil Mining Congo (100%)		R.D. Congo	FR (AS)	01/01/1900 00:00:00	22/05/2001	471 cu
X	1704		Anvil Mining Congo (100%)		R.D. Congo	FR (AS)	01/01/1900 00:00:00	22/05/2001	471 cu



Les améliorations envisagées



- Mettre à jour Flexicadastre vers Land Folio
- Eprouver le travail à distance (Provinces)
- Améliorer les performances de la carte (possibilité des requêtes spatiales) et
- personnaliser les graphiques et statistiques.



Les Défis



Les principaux défis sont :

- ❑ Adapter le Land Folio à la « nouvelle » loi et aux pratiques sur terrain (procédures),
- ❑ Capturer de manière claire (exhaustive) toutes les informations, rapports et contrats liés aux Droits Miniers,
- ❑ Etendre l'utilisation de Land Folio aux futurs bureaux provinciaux

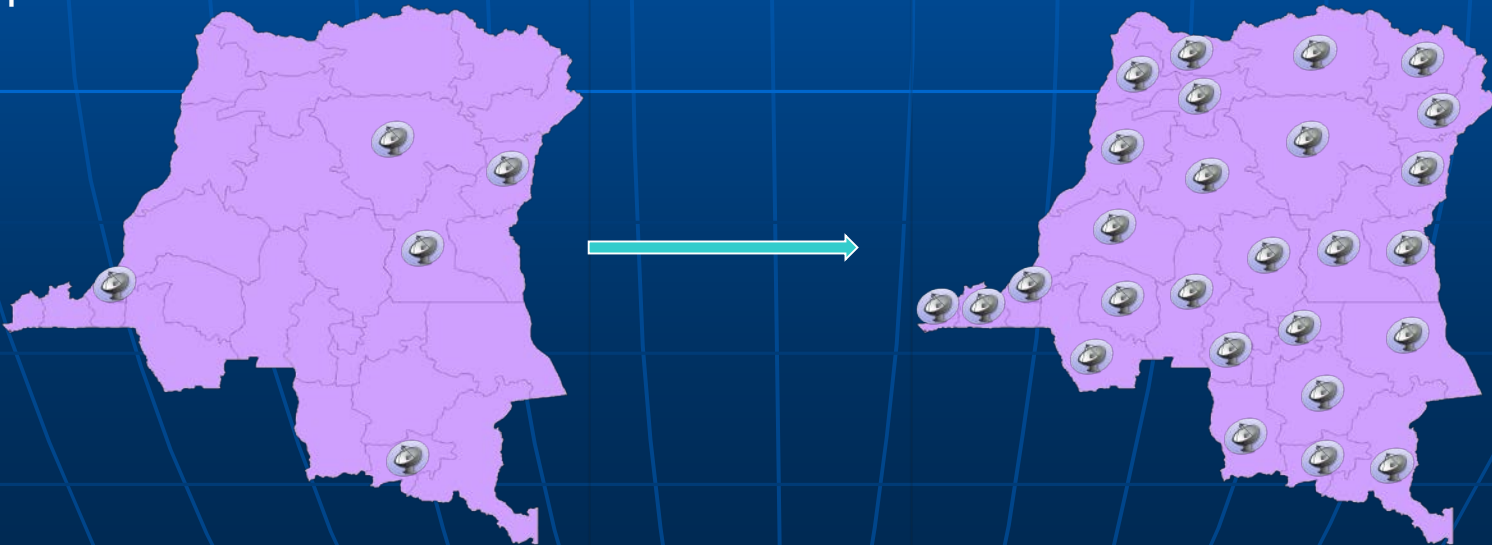

THANK YOU FOR YOUR ATTENTION

